

# Eindrapportage en aanbevelingen

## *Registratie aan de bron*

Platform IZO – 21 oktober 2022

## How the administrative burden contributes to physician burnout

PHILIP A. MASTERS, MD | PHYSICIAN | NOVEMBER 4, 2019

18 november 2017

Medisch specialisten en artsen in opleiding zijn gemiddeld 40 procent van hun totale werktijd kwijt aan administratieve handelingen. Meer dan de helft van deze handelingen ervaren zij als niet zinnig.

## The Impact of Administrative Burden on Academic Physicians: Results of a Hospital-Wide Physician Survey

Rao, Sandhya K. MD; Kimball, Alexa B. MD, MPH; Lehrhoff, Sara R. MS; Hidrue, Michael K. PhD; Colton, Deborah G. MSW; Ferris, Timothy G. MD, MPH; Torchiana, David F. MD

## What's ruining medicine for physicians: Paperwork and administrative burdens

By Medical Economics Staff

December 12, 2018

Enquête #meerzorgminderpapier:  
'Registratielast lijkt wel zelfrijzend  
bakmeel!'



Gepubliceerd: 02-02-2018

# Inhoud

- Doel en aanpak
- Resultaten
- Conclusies
- Aanbevelingen



# Eenduidig en eenmalig registreren, meervoudig gebruiken

Registratie aan de bron

Zorginformatie delen en optimaliseren



# Registratie aan de bron werkt aan...

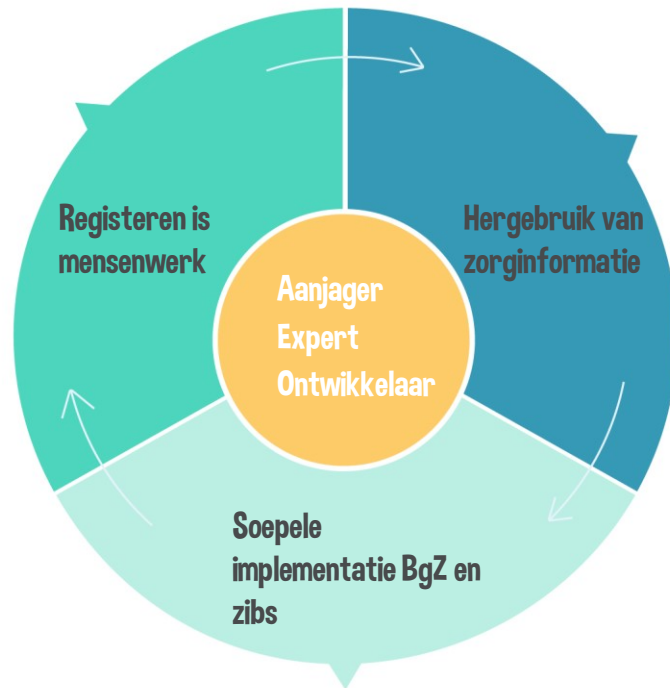

# Resultaten

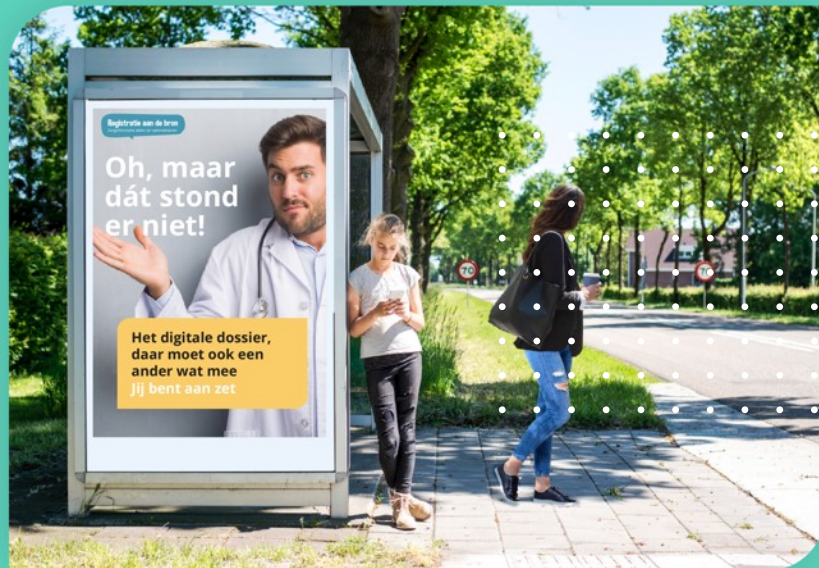

## TOOLKIT TOOLS

- Uitwisselingsmodel
- Serious game Medisch Centrum Oost
- Raamwerk Zib-compliance
- 8 implementatie tips
- Good practices
- Verduurzaamde dataset LROI
- Masterclasses en Verdiepingsessies
- Zorgproces analyse
- EPD tevredenheidsonderzoek
- Dataversneller HHO
- Verduurzaamde datasets Cataract
- Doeboek & handleiding Kwaliteitsregistraties



# Uitwisselingsmodel

Registratie aan de bron

Zorginformatie delen en optimaliseren

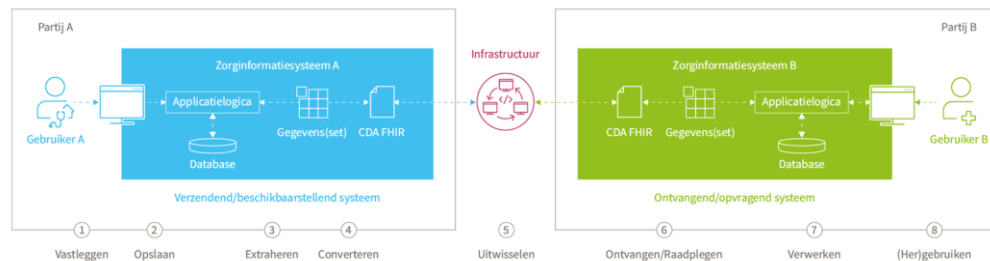
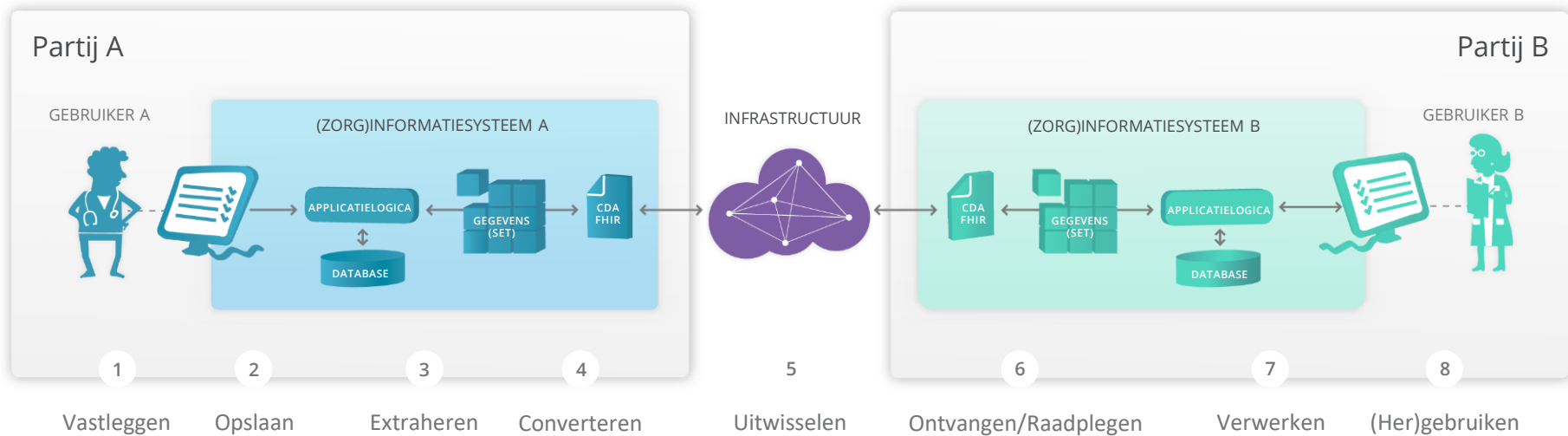



<https://amigo.nictiz.nl/programma/registratie-aan-de-bron>

Registratie aan de bron

## Registratie aan de bron

Het Citrienfondsprogramma Registratie aan de bron eindigde in april 2022. De missie van Registratie aan de bron - eenduidig, eenmalig registreren voor hergebruik - blijft echter onverminderd van kracht. Je vindt hier een schat aan inspirerende good practices en Verdiepingssessies over Registratie aan de bron in de praktijk, informatie over projecten en handige tools om zelf aan de slag te gaan met eenduidig, eenmalig registreren voor hergebruik.

[Meer over Registratie aan de bron](#) >

Inspiratie

Projecten

Werken met zibs en BgZ

Aan de slag



GOOD PRACTICE

80 procent tijdwinst cataractregistratie - Radboudumc

Hoe mooi zou het zijn als een kwaliteitsregistratie geen extra moeite kost en je ook nog eens betere data verzamelt en realtime beschikbaar hebt? Als je alle benodigde



SERIOUS GAME

21-10-2022

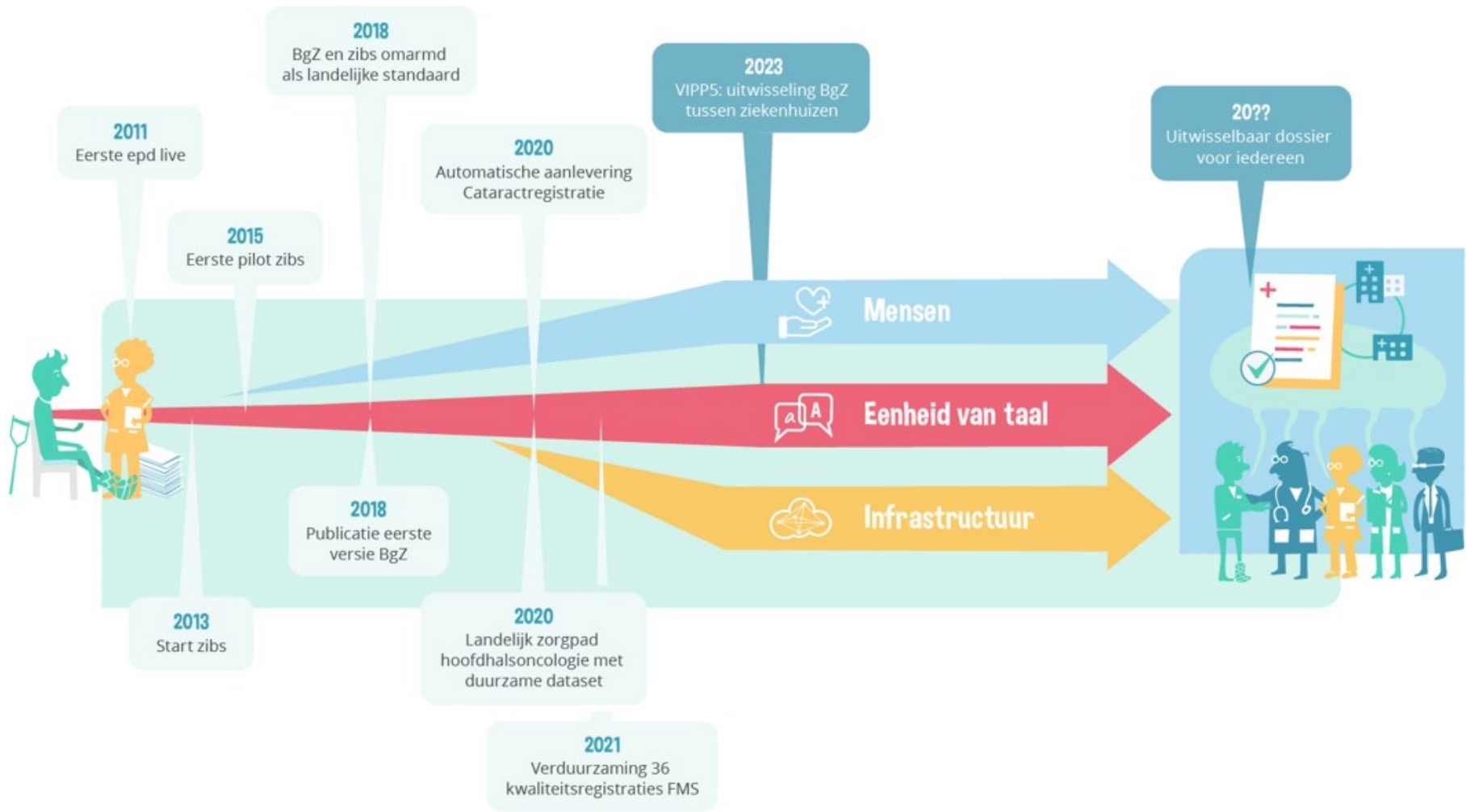

# Grote meerwaarde!



- Concrete toepassing toont aan dat registratie aan de bron **wérkt** en **meerwaarde** oplevert:
  - 30% minder registratielast primair proces
  - 15% verbetering kwaliteit registratie
  - 80% registratielast vermindering kwaliteitsregistraties
- De praktische **kennis groeit** en dat helpt de implementatie vooruit.
- Het **gedachtegoed** van Registratie aan de bron is landelijk omarmd.

# Opschalen lukt niet

- Uitwisselen van zorginformatie is complex en **standaardisatie ontbreekt**
- Zorginformatiesystemen zijn niet **interoperabel** en er is **geen landelijke infrastructuur** voor gegevensuitwisseling
- Zorgprofielen zijn nog **niet eenduidig**
- Er zijn veel andere problemen waar **landelijke regie ontbreekt**

Standaardisatie  
noodzakelijk!

# Aanbevelingen

Registratie aan de bron  
Zorginformatie delen en optimaliseren



# Aanbevelingen

Registratie aan de bron

Zorginformatie delen en optimaliseren

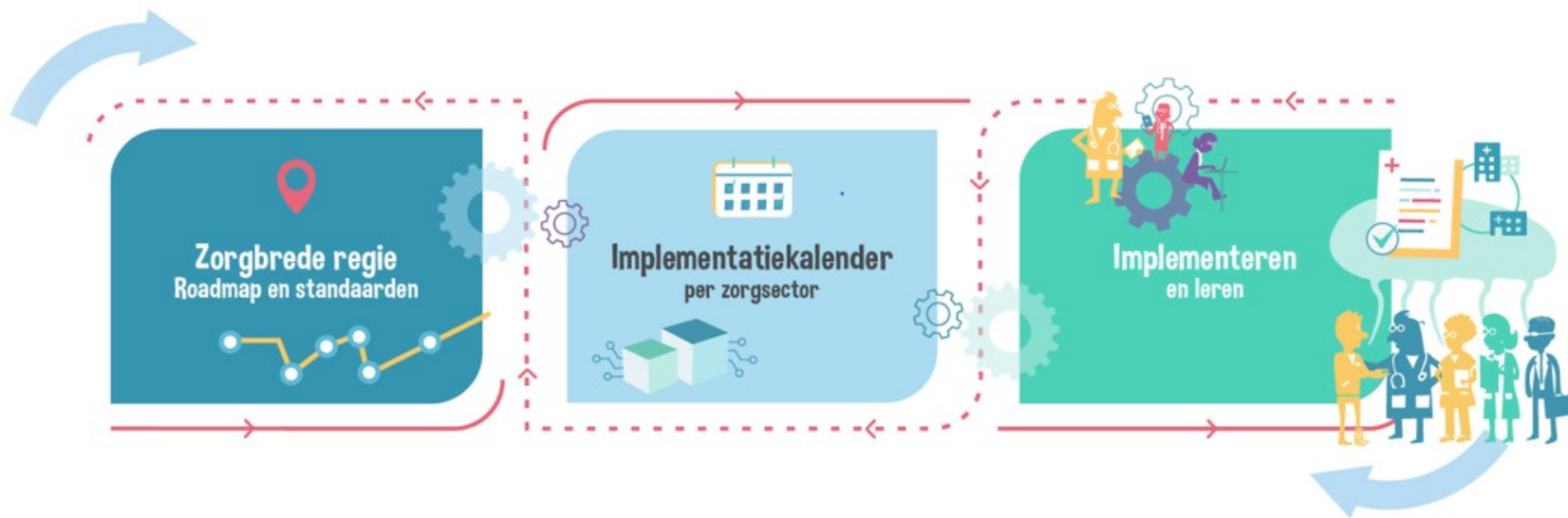

# Aanbeveling 1

## Zet landelijk in op zorgbrede regie en bindende afspraken

Registratie aan de bron

Zorginformatie delen en optimaliseren



1a. Richt landelijke, **zorgbrede regie** in

1b. Stel een **roadmap** op met **bindende landelijke afspraken** over wie wanneer wat moet realiseren

## Aanbeveling 2

Registratie aan de bron

Zorginformatie delen en optimaliseren

### Werk als sector met alle relevante stakeholders een implementatiekalender uit

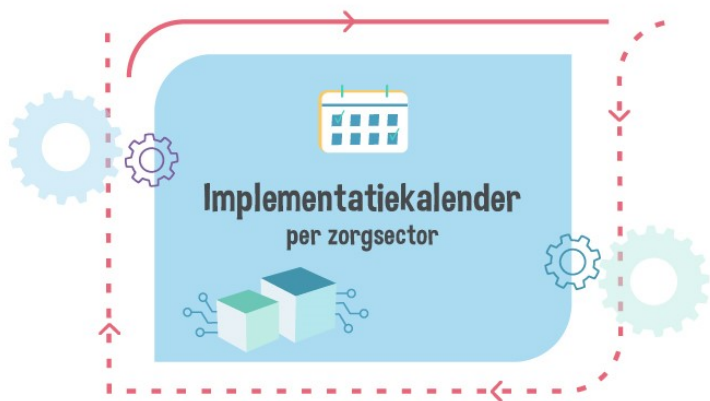

- 2a. Stel een **implementatiekalender** op mét en vóór de medisch specialistische zorg
- 2b. **Implementeer stapsgewijs**: beproeven in pilots, evalueren en verbeteren, breed opschalen
- 2c. Faciliteer en activeer een **learning community**



## Aanbeveling 3

### Focus op zorgproces en faciliteer zorgprofessionals

Registratie aan de bron

Zorginformatie delen en optimaliseren



3a. Zet in op optimalisatie van de epd's: het **zorgproces** voorop, het systeem ondersteunt

3b. Maak **afspraken over goed gebruik** van het epd

3c. Geef in **opleiding en scholing** aandacht aan registratie aan de bron

3d. Benader registratie aan de bron als een proces van **cultuurverandering**

# Aanbevelingen

Registratie aan de bron

Zorginformatie delen en optimaliseren

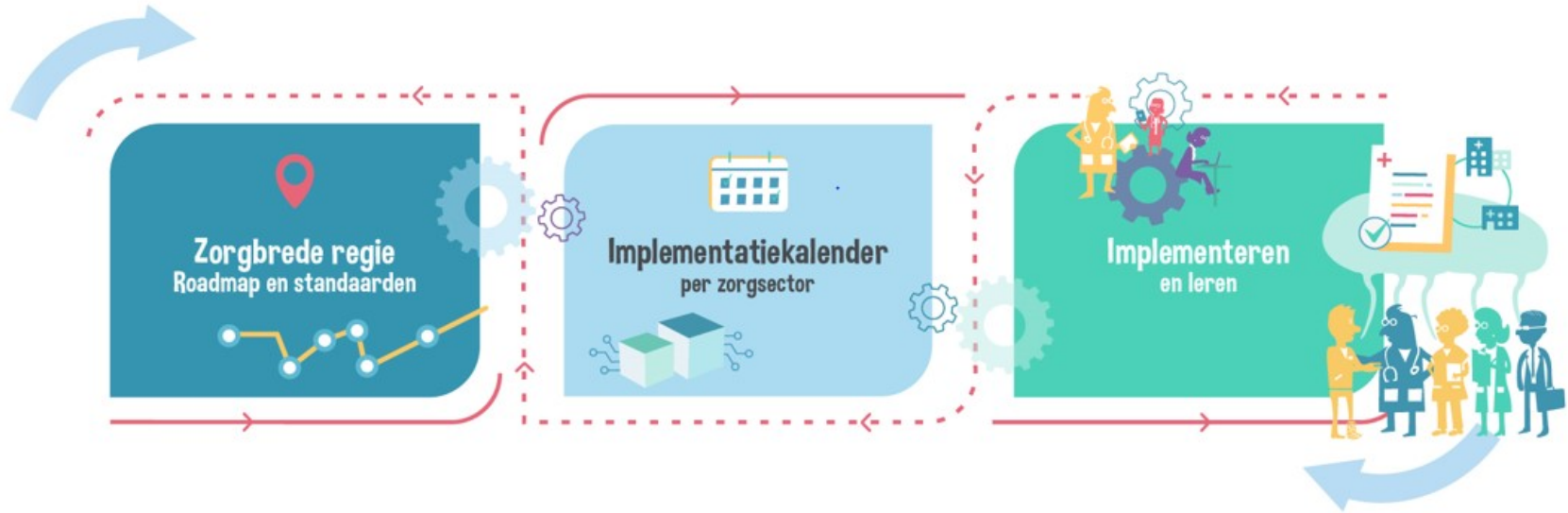

# What's next?

- Wegiz
- IZA
- Eenmalig vastleggen en hergebruik van gegevens (BIZ)
- Versnellen en Verbeteren (BIZ)
- API strategie voor de zorg (Nictiz)
- MedMij
- eOverdracht/ InZicht
- MedicatieOverdracht
- Verduurzamen kwaliteitsregistraties (FMS)
- Twiin
- Faexit
- EHDS
- VIPP 5
- BabyConnect
- OPEN
- .....
- Zib-strategie (Nictiz)

# Zib-strategie

<https://nictiz.nl/nieuws/samen-werken-aan-de-toekomst-van-zibs/>

<https://nictiz.nl/publicaties/visie-op-zibs/>

Missie: Het verbeteren van toepassing en gebruik van zibs zodat zinvol hergebruik van informatie in de zorg groeit, kwantitatief en kwalitatief.

## Aanpak

- Drie werkgroepen: gebruik (zorgverleners), bouw (leveranciers) en architectuur
- We benaderen het hele traject als een transitie
- We pakken thema's in onderlinge samenhang op zoals: ontwikkelen en implementeren, compliancebeleid, ontwerp patronen, deployment, terminologiebeleid
- We kiezen voor een pragmatische aanpak

# 'Kwaliteit en betrouwbaarheid van informatie begint bij de bron'

Het programma Registratie aan de bron is een initiatief van de universitair medische centra en Nictiz. Inmiddels doen ook de NVZ, V&VN en FMS mee.

Het programma wordt gefinancierd door het Citrienfonds. Het Citrienfonds werkt aan de juiste zorg met de juiste informatie op de juiste plek en is een initiatief van de Nederlandse Federatie van Universitair Medische Centra (NFU) en mogelijk gemaakt door ZonMw.

# Registratie aan de bron

Zorginformatie delen en optimaliseren

## ZO doen we dat